



# COVID-19

## GUIDA ALLE **RESIDENZE**

A cura di: **Mattia Gaban e Alessia Brongo**

**FRESHMEN BOCCONI 25-26**





# **DISCLAIMER:**

Il contenuto di questa guida è stato elaborato dagli studenti basandosi su informazioni reperibili sulle piattaforme dell'Università. Questo documento non è pertanto da considerarsi ufficiale e non sostituisce in alcun modo quanto fornito dalla Bocconi stessa.

# INDICE

Informazioni generali	1
Servizi principali	2
Application	4
La mappa	12
Residenza Bocconi	13
Residenza Javotte	18
Residenza Spadolini	23
Residenza Dubini	28
Residenza Isonzo	33
Residenza Bligny	38
Residenza Castiglioni	43
Informazioni ufficiali	48



# INFORMAZIONI GENERALI

La Bocconi offre agli studenti l'opportunità di vivere la loro esperienza universitaria in una delle **7 residenze** messe a disposizione.

È possibile fare application per ottenere una residenza a **tariffa intera** o **agevolata**.

È permesso rimanere in residenza per l'intero ciclo di studi, seppur alla condizione che, alla fine di ogni anno accademico, si rispettino i relativi **requisiti** di merito (numero minimo di crediti) per poter confermare la stanza.



# SERVIZI PRINCIPALI

- Servizio Reception, 24/7;
- Gli ospiti possono entrare in residenza dalle 7:00 alle 00:00, portando con loro un valido documento di riconoscimento;
- La reception riceve i pacchi 24/7 e li trattiene fino a quando non vengono prelevati;
- Le stanze singole sono dotate di letto, scrivania, armadio, condizionatore e connessione wi-fi. Vengono fornite coperte, lenzuola, federe, cuscino e asciugamani;
- Le stanze e le aree comuni vengono pulite settimanalmente con cambio delle lenzuola e degli asciugamani. Tutte le cucine comuni vengono pulite quotidianamente.



# SERVIZI PRINCIPALI

- Dispenser d'acqua gratuiti (sia naturale che frizzante);
- Acqua, luce e gas sono inclusi nella tariffa della residenza;
- Manutenzione gratuita su richiesta;
- Lavatrici e asciugatrici condivise (€2,40 per ogni utilizzo);
- Aree comuni: aula studio, aula giochi (con TV, Play Station 5, biliardo, ping pong, calcio balilla...)



# APPLICATION: TARIFFA INTERA

**GIOVEDÌ  
15 MAGGIO  
ORE 15:00**

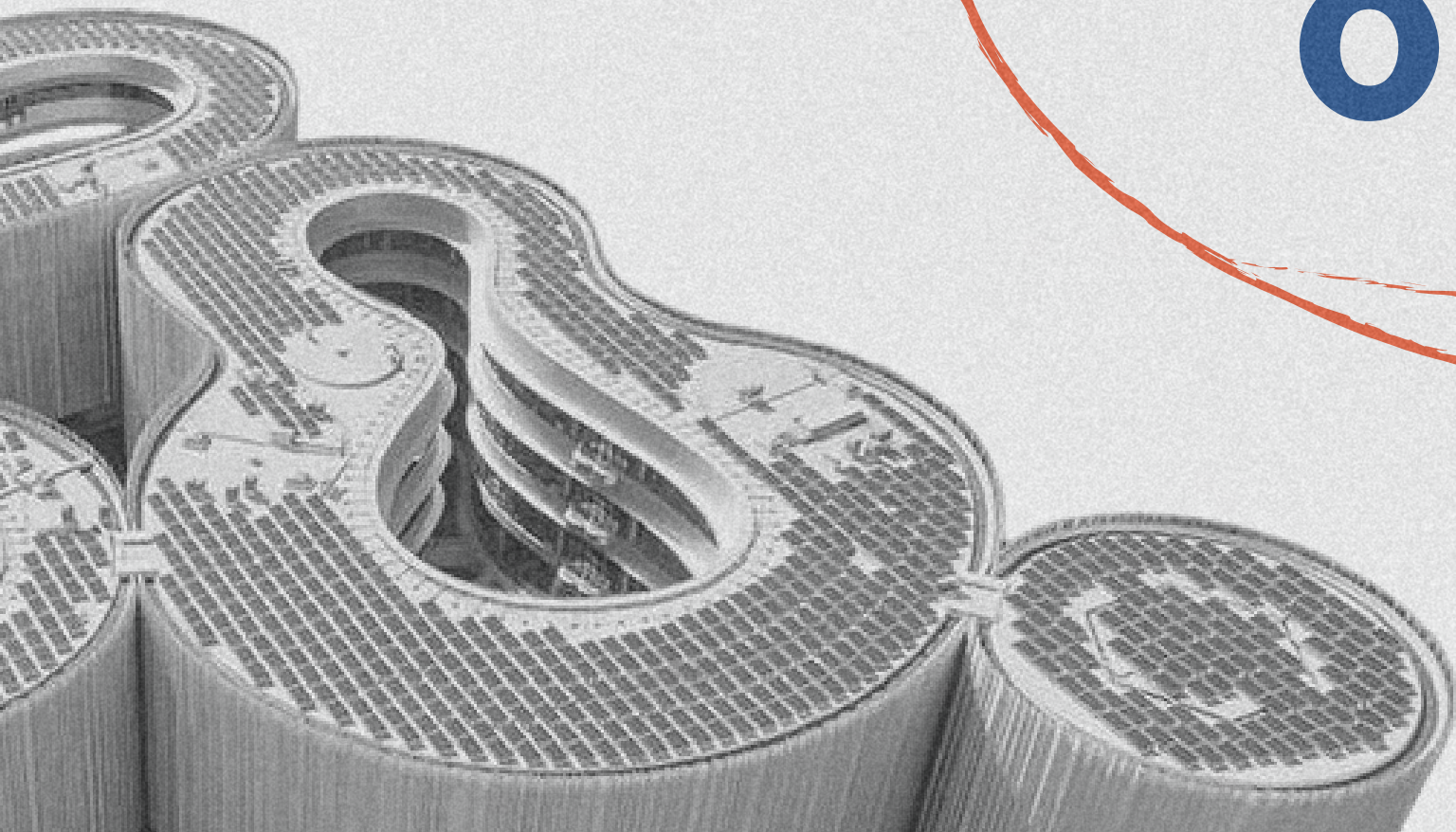

# APPLICATION: tariffa intera

NON POSSONO fare application durante il Click Day:

- Studenti residenti in comuni considerati "in sede" o "pendolari";
- Studenti immatricolati nell'anno successivo al primo anno accademico;
- Studenti ripetenti;
- Studenti da altre università;
- Coloro i quali siano già in possesso di un titolo di studio di livello equivalente o superiore al corso per il quale viene richiesto l'alloggio.



# CLICK DAY

- 1) Effettua il login con le tue credenziali Bocconi dal link che sarà reso disponibile;
- 2) Accedi alla fila virtuale e attendi che arrivi il tuo turno;
- 3) Seleziona la residenza e la tipologia di stanza, poi continua.



# CLICK DAY

- 4) Paga il deposito cauzionale da 600 euro.
- 5) Carica tutti i documenti richiesti che saranno resi disponibili nel processo di application.
- 6) Clicca su "Invia application" entro mezzanotte del giorno stesso.



# OPEN RESERVATION

Dopo l'assegnazione delle stanze a tariffa intera e agevolata, potrebbero essere aperte delle finestre per riservare eventuali stanze rimaste scoperte. Potrai quindi scegliere la tua alternativa preferita tra quelle ancora disponibili.

PER MAGGIORI INFORMAZIONI

(Ancora in aggiornamento per l'anno 2025/2026)



# REGOLAMENTO

Gli studenti che vivono nelle residenze Bocconi sono tenuti a rispettare un regolamento. In caso di violazioni, potrebbero essere applicate pene quali la perdita dell'alloggio o la segnalazione alla Commissione Disciplinare.

## Alcuni dei comportamenti sanzionabili:

- Feste non autorizzate;
- Ospiti esterni oltre la mezzanotte;
- Subaffitti non autorizzati;
- Aggiunta di oggetti non autorizzati
- Condizioni della stanza inaccettabili (in termini di ordine e pulizia).



# PAGAMENTO

Il pagamento sarà diviso in 3 rate:

RATA	PERIODO DI RIFERIMENTO	SCADENZA
1 <sup>a</sup>	Settembre 2025 - Dicembre 2025	05/08/2025
2 <sup>a</sup>	Gennaio 2026 - Marzo 2026	19/12/2025
3 <sup>a</sup>	Aprile 2026 - Giugno 2026	10/03/2026



# REQUISITI PER CONFERMA (CREDITI)

Per confermare l'alloggio a tariffa intera, verranno valutate solamente le domande di studenti che avranno conseguito il numero di crediti sotto specificato entro il primo semestre.

- **11 crediti** per gli iscritti al primo anno (Triennio, Biennio, CLMG)
- **60 crediti** per gli iscritti al secondo anno (Triennio, CLMG)
- **120 crediti** per gli iscritti al terzo anno di un corso di laurea triennale che si immatricolino per l'anno successivo, al primo anno di un corso di laurea magistrale in Bocconi, oppure gli iscritti al terzo anno di CLMG
- **180 crediti** per gli iscritti al quarto anno CLMG

N.B. Il numero di crediti, potrebbero subire dei cambiamenti nell'A.A. 25/26.



# LA MAPPA

- 1: Residenza Bocconi
- 2: Residenza Javotte
- 3: Residenza Spadolini
- 4: Residenza Dubini
- 5: Residenza Isonzo
- 6: Residenza Bligny
- 7: Residenza Castiglioni

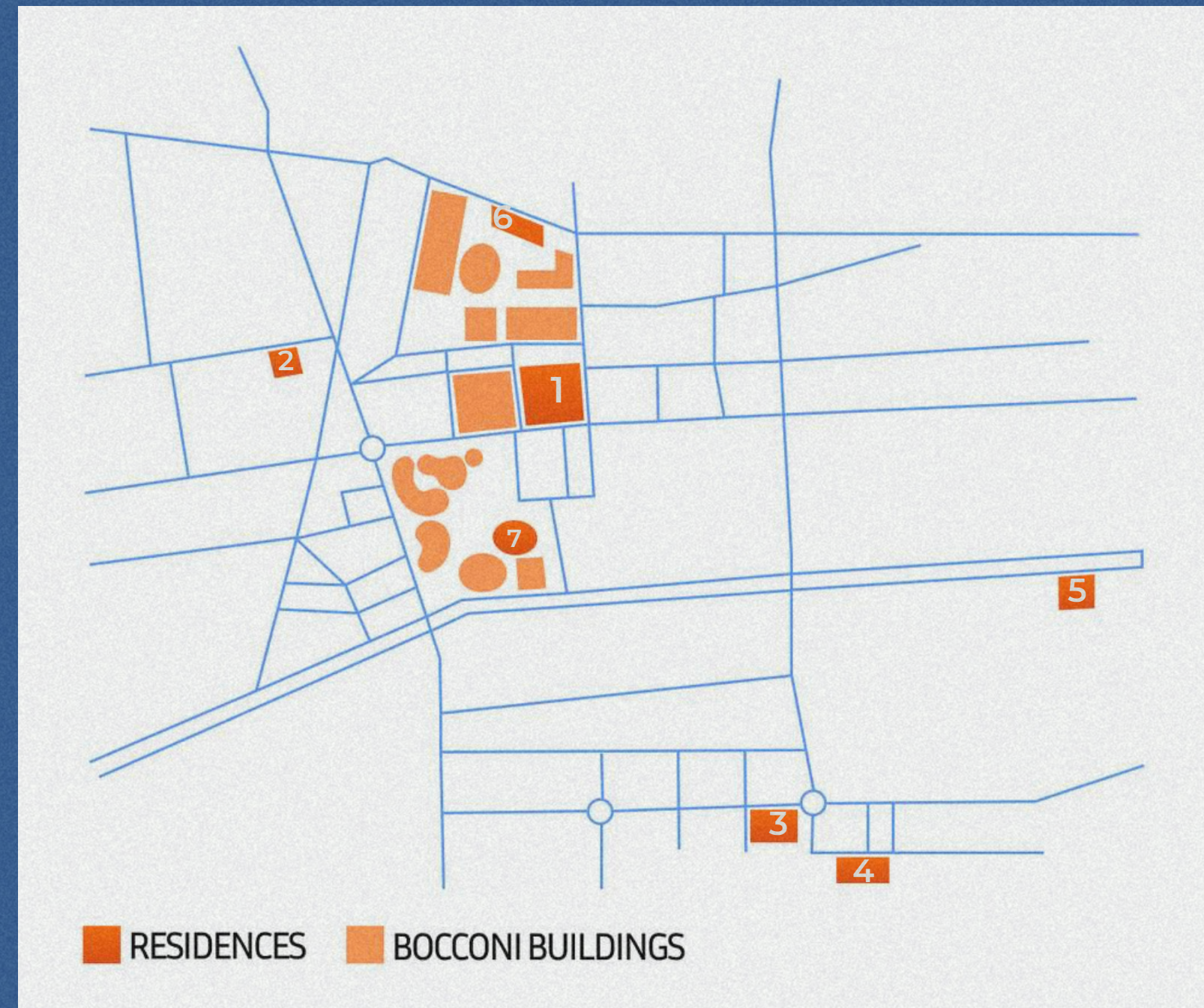

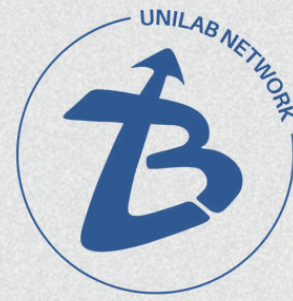

# RESIDENZA BOCCONI (PENSIONATO)

PER MAGGIORI INFORMAZIONI, CONTATTA:

Ipek Varlik ----- @minthorn\_ +39 3459277574  
Maria Vittoria cesareo ----- @mavi.cesareo +39 3455007494

# RESIDENZA BOCCONI (PENSIONATO)



# RESIDENZA BOCCONI (PENSIONATO)

La residenza Bocconi, anche nota come "Pensionato", si trova in Via Bocconi 12, esattamente nel cuore del campus.

La residenza offre 2 tipi di stanze:

- 13 stanze singole con bagno privato. [Tipo A]
- 248 stanze singole con bagno condiviso con persone dello stesso sesso. Alcune di esse a tariffa agevolata. [Tipo B]

Tutte le stanze sono dotate di un mini-frigo. Ogni piano ha a disposizione due cucine in condivisione.



[PRESENTAZIONE VIDEO](#)

# PRO E CONTRO



- All'interno del campus
- Gruppo consolidato
- Campo da calcetto all'interno della residenza
- Atmosfera vivace
- Mensa all'interno della residenza

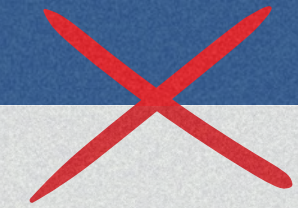

- Struttura antiquata
- Poca luce naturale in alcune stanze
- Solo cucine condivise su ogni piano
- Freezer poco capienti



# CANONE MENSILE

	TIPO A	TIPO B
INTERA	850,00€	760,00€
1 <sup>a</sup> ISU	//	375,00€
2 <sup>a</sup> ISU	//	485,00€
3 <sup>a</sup> ISU	//	565,00€

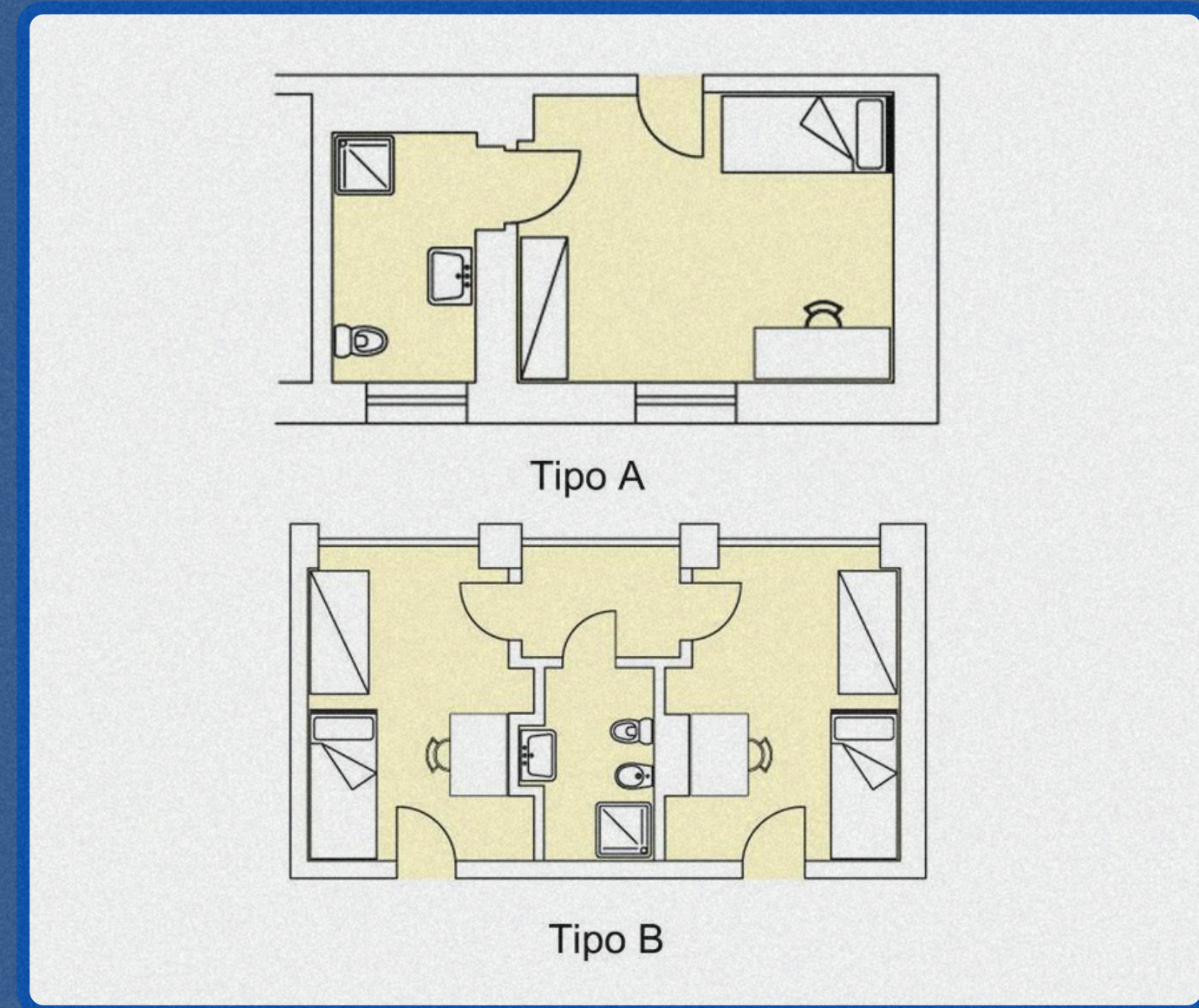

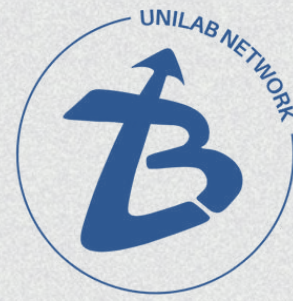

# RESIDENZA JAVOTTE

PER MAGGIORI INFORMAZIONI, CONTATTA:

Bianca Marconi ----- @bbiamarconi +39 3318681828



# RESIDENZA JAVOTTE



# RESIDENZA JAVOTTE

Javotte è la più piccola tra le residenze. Si trova su Via Giovenale 4 ed è a soli 5 minuti a piedi dal campus.

Offre due tipologie di stanze:

- 8 stanze singole con bagno privato. [Tipo A]
- 88 stanze singole con bagno condiviso con persone dello stesso sesso. Alcune di queste a tariffa agevolata. [Tipo B]

Tutte le stanze sono dotate di un frigo. Ogni piano ha a disposizione due cucine in condivisione.



[PRESENTAZIONE VIDEO](#)

# PRO E CONTRO



- Vicina al campus
- Ben connessa grazie ai tram
- Ambiente sereno
- Aula musica
- Buone aule svago
- Buon ambiente per studiare



- Residenza molto piccola
- Solo cucine condivise
- Struttura esternamente antiquata
- Atmosfera poco vivace



# CANONE MENSILE

	TIPO A	TIPO B
INTERA	850,00€	760,00€
1 <sup>a</sup> ISU	//	375,00€
2 <sup>a</sup> ISU	//	485,00€
3 <sup>a</sup> ISU	//	565,00€

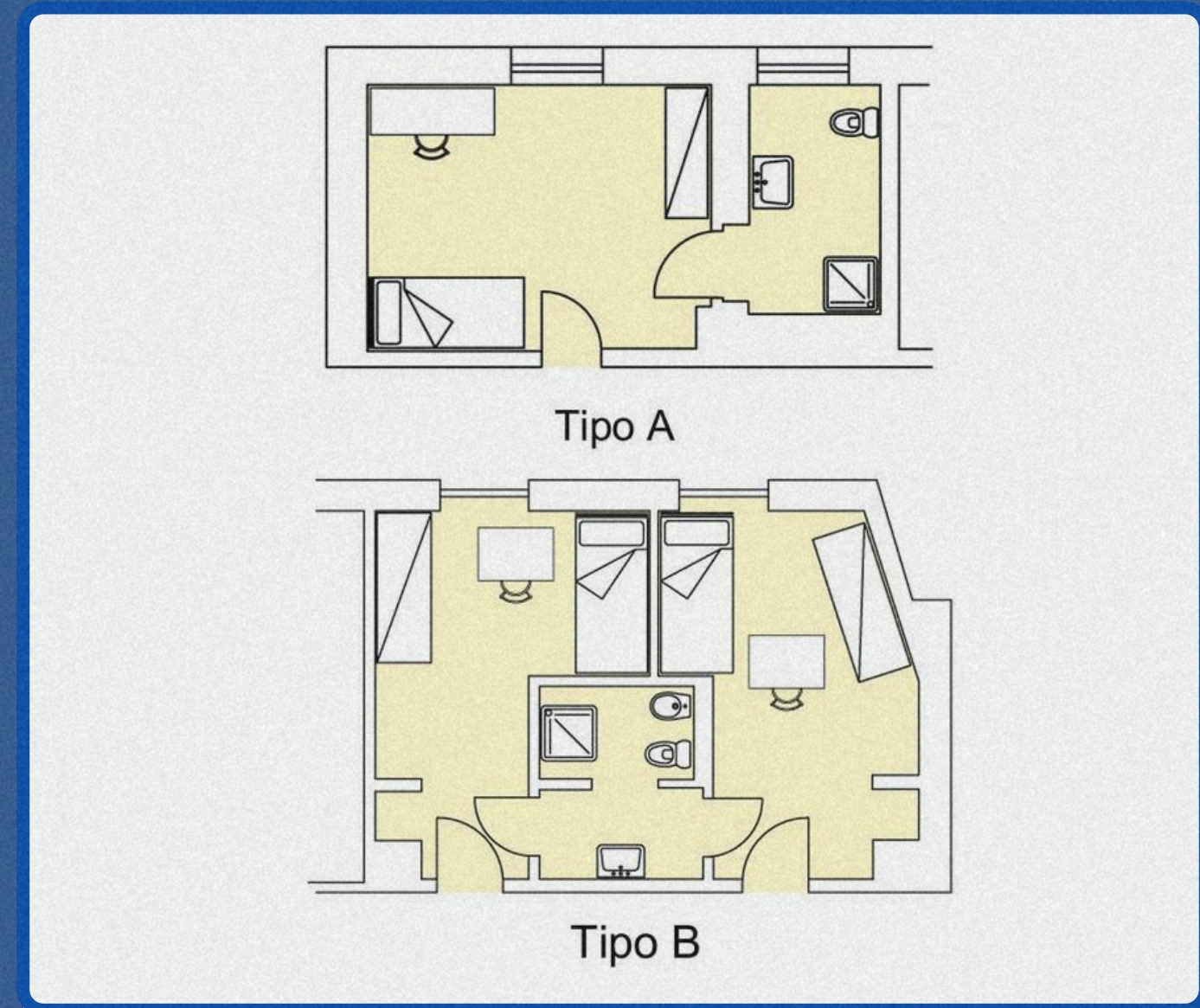



# RESIDENZA SPADOLINI

PER MAGGIORI INFORMAZIONI, CONTATTA:

Carlo Attanasi ----- @carlo.att\_ +39 3299333978  
Nicola Mercuri ----- @\_nicolamercuri +39 3887899605

# RESIDENZA SPADOLINI



# RESIDENZA SPADOLINI

Spadolini è una delle residenze più vecchie dell'Università. Si trova in Via Giovanni Spadolini 12 (vicino Dubini) a 15 minuti a piedi dal campus.

In Spadolini puoi trovare:

- 317 stanze singole in appartamenti da 4, con 2 bagni e un soggiorno/cucina condivisa. Alcune di queste a tariffa agevolata. Gli studenti possono essere assegnati con persone del sesso opposto. [Tipo A]
- 16 monocali con una camera da letto, un bagno ed un soggiorno/cucina. [Tipo B]



[PRESENTAZIONE VIDEO](#)

# PRO E CONTRO



- Struttura appena rinnovata
- Atmosfera vivace
- Giardino interno
- Situato in un'area serena
- Vicina all'Esselunga
- Appartamenti con balconi



- 15 minuti a piedi dal campus
- Talvolta rumorosa



# CANONE MENSILE

	TIPO A	TIPO B
INTERA	840,00€	980,00€
1 <sup>a</sup> ISU	415,00€	//
2 <sup>a</sup> ISU	525,00€	//
3 <sup>a</sup> ISU	620,00€	//

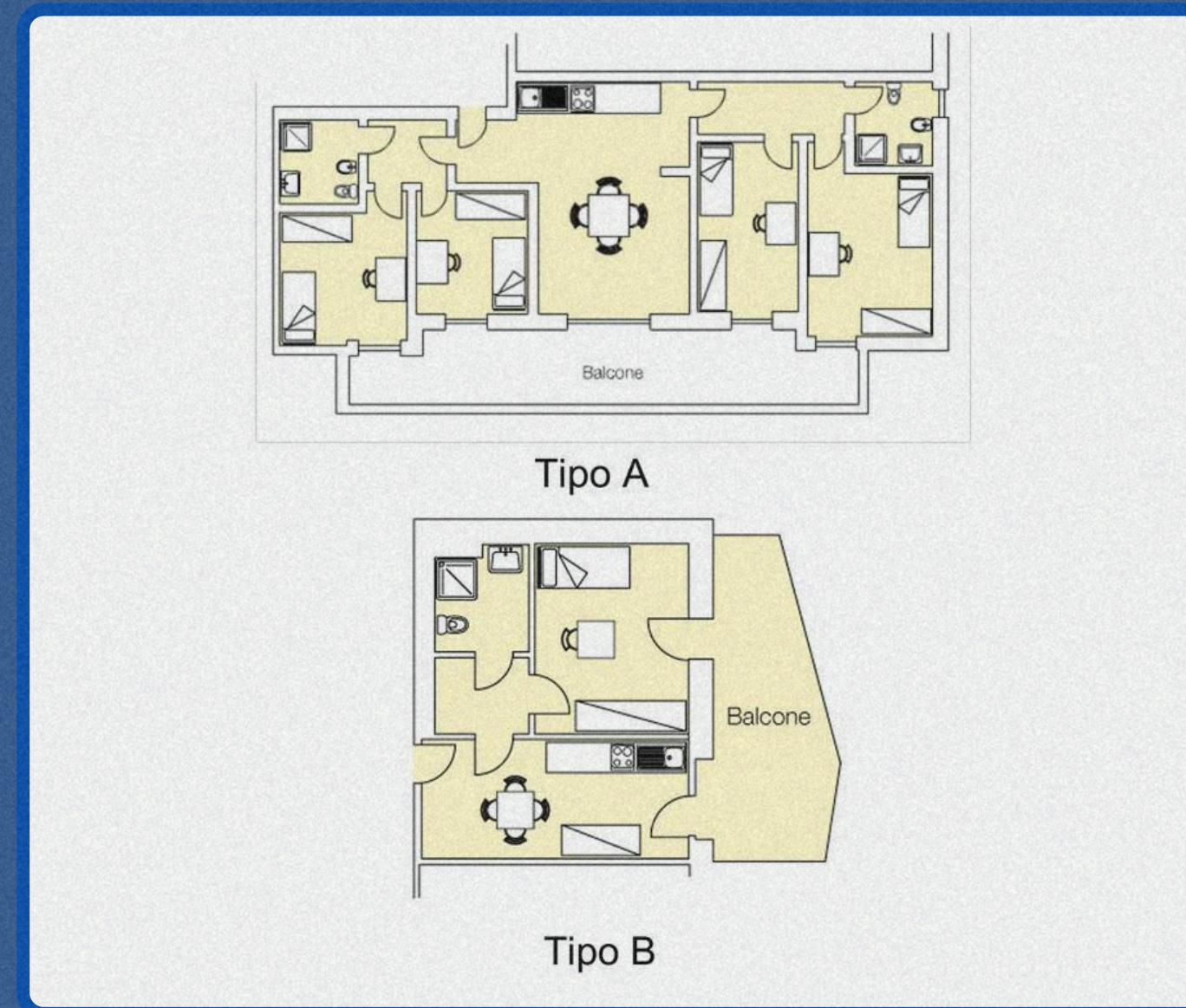



# RESIDENZA DUBINI

PER MAGGIORI INFORMAZIONI, CONTATTA:

Federico Tedino ----- @federico\_ted\_ +39 3481838296  
Livia Pierre ----- @livia\_pierre +33 640401911



# RESIDENZA DUBINI

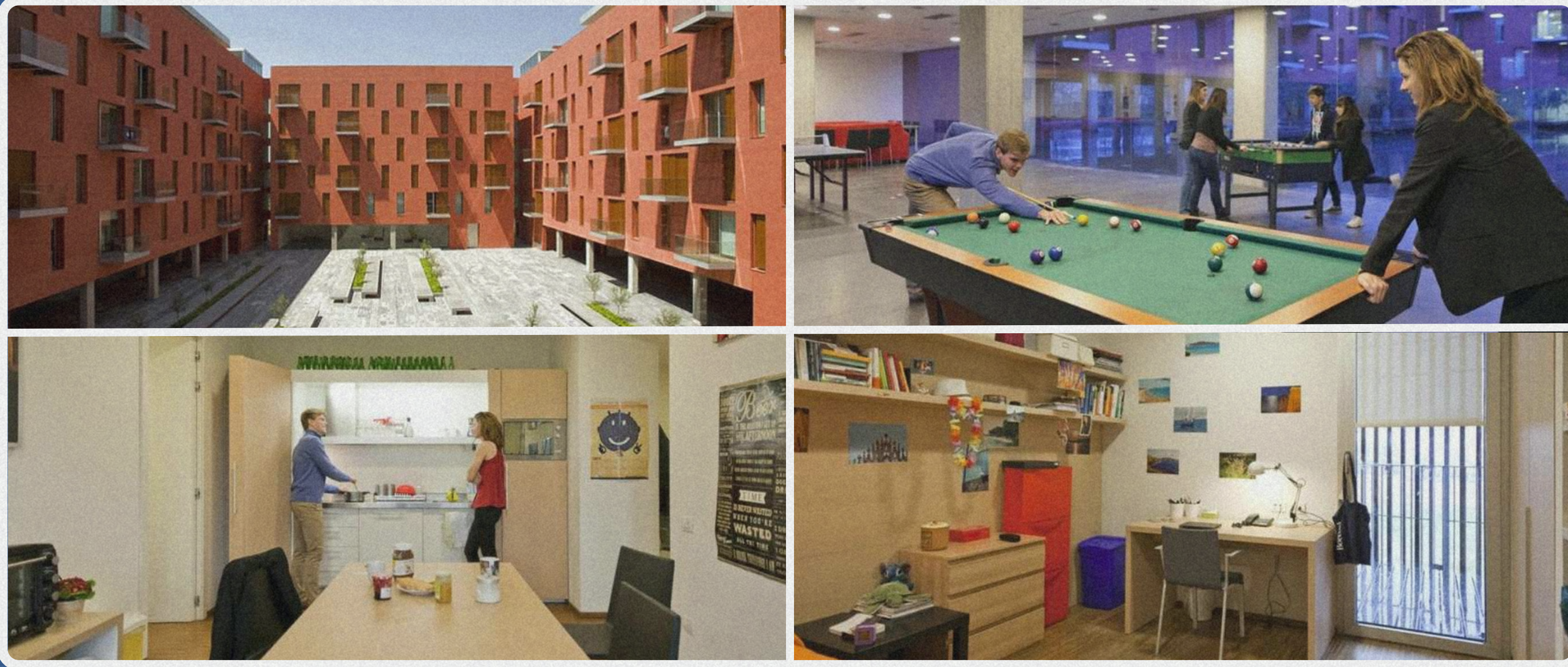

# RESIDENZA DUBINI

La residenza Dubini si trova a poco più di 15 minuti a piedi dal campus, in Via Vittore Buzzi 7.

E' possibile trovare:

- 176 stanze singole in appartamenti da 4, per ognuno 2 bagni e una cucina condivisa. [Tipo A]
- 140 stanze singole in appartamenti da 2, con un bagno ed una cucina/soggiorno. [Tipo B]
- 10 appartamenti individuali con una stanza da letto, un bagno ed una cucina. [Tipo C].



# PRO E CONTRO

- 
- Vicina all'Esselunga
  - Ambiente spazioso e appartamenti luminosi
  - Numerosi posti studio
  - Ambiente internazionale
  - Cortile interno
  - Appartamenti con balconi

- 
- 15+ minuti a piedi dal campus
  - Ambiente non troppo vivace



# CANONE MENSILE

	TIPO A	TIPO B	TIPO C
INTERA	840,00€	895,00€	980,00€
1 <sup>a</sup> ISU	415,00€	//	//
2 <sup>a</sup> ISU	525,00€	//	//
3 <sup>a</sup> ISU	620,00€	//	//

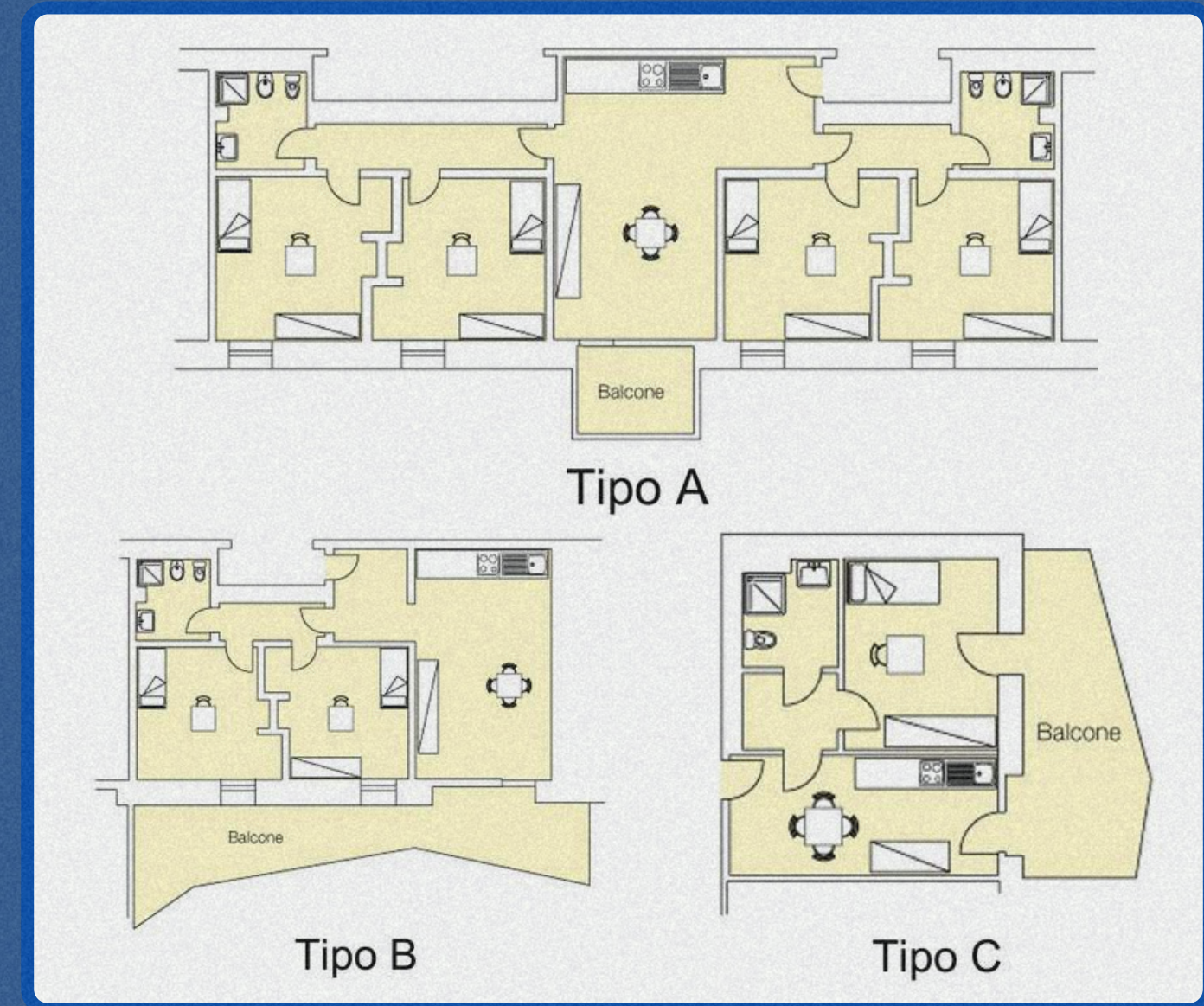

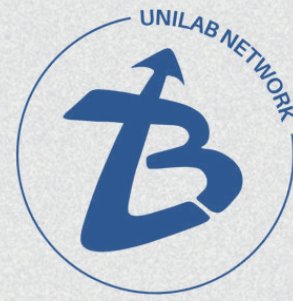

# RESIDENZA ISONZO

PER MAGGIORI INFORMAZIONI, CONTATTA:

Chiara Matteini ----- @\_chiaramatteini\_ +39 3312090535  
Ilinca Barbulescu ----- @ilincaa\_barbulescuu +39 3884023930

# RESIDENZA ISONZO



# RESIDENZA ISONZO

Isonzo si trova a 15 minuti a piedi dall'università. Essendo stata inaugurata di recente, ha un aspetto tendenzialmente moderno. E' suddivisa in due parti: Isonzo 23 e la Isonzo Tower. E' vicina ad una fermata della M3 (linea gialla).

Isonzo 23 ha:

- 11 stanze singole con bagno privato [Tipo A]
- 86 stanze singole con bagni condivisi con persone dello stesso sesso. [Tipo B]

La Isonzo Tower ha:

- 116 stanze distribuite tra gli appartamenti, ognuno con 4 stanze singole, 2 bagni ed una cucina in condivisione [Tipo C].



[PRESENTAZIONE VIDEO](#)

# PRO E CONTRO



- Vicina all'Esselunga
- Dalla Isonzo Tower si ha una splendida vista su Milano
- Collegata con tram, bus e metro
- Appartamenti con balconi
- Cortile interno

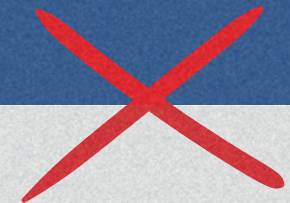

- 15 minuti a piedi dal campus



# CANONE MENSILE

	TIPO A	TIPO B	TIPO C
INTERA	860,00€	780,00€	860,00€
1 <sup>a</sup> ISU	//	385,00€	//
2 <sup>a</sup> ISU	//	495,00€	//
3 <sup>a</sup> ISU	//	585,00€	//

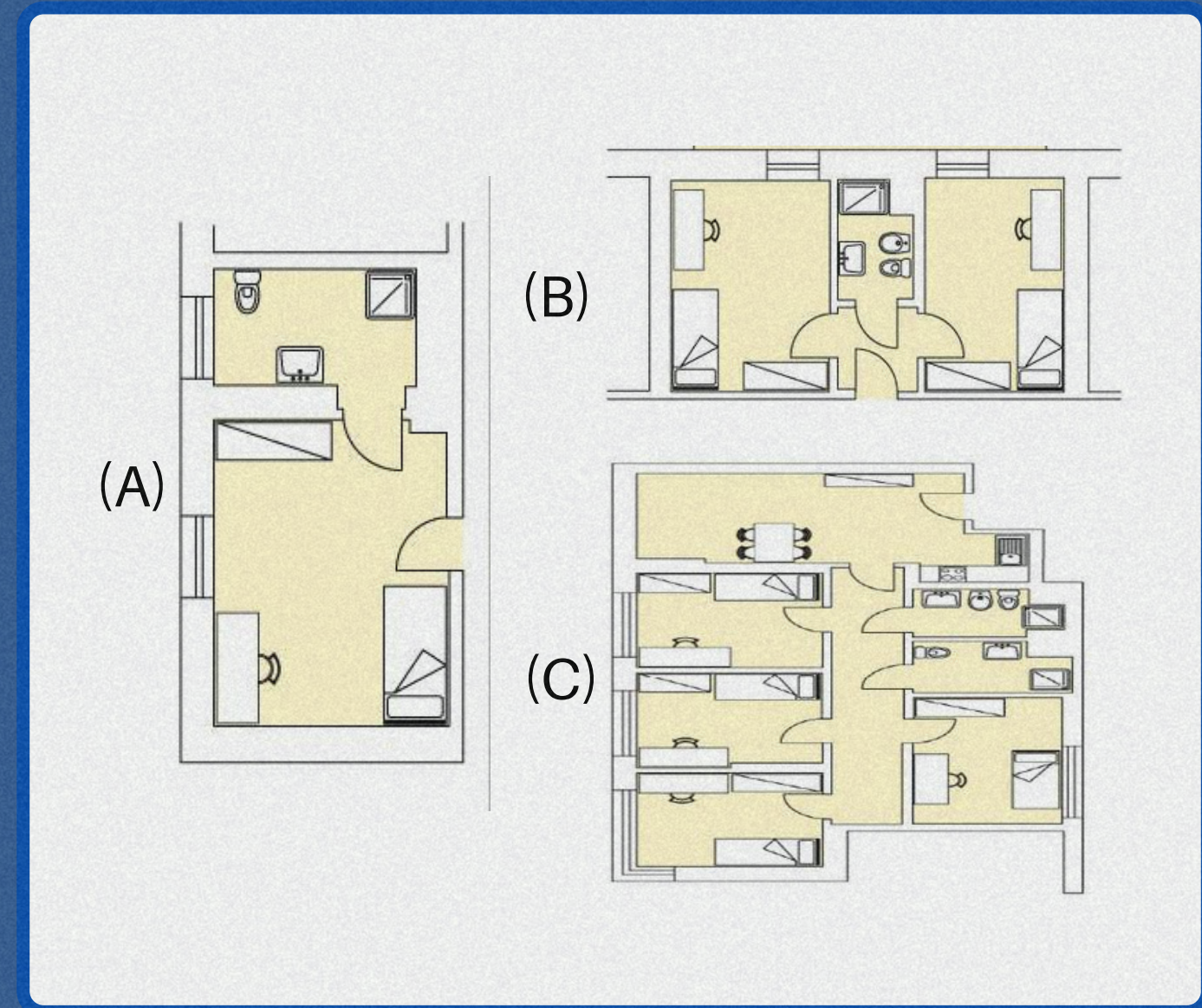



# RESIDENZA BLIGNY

PER MAGGIORI INFORMAZIONI, CONTATTA:

Antonio Natale ----- @antonio.natalee +39 3925602427  
Giovanni Barbaro ----- @giovanni\_barbaro\_\_ +39 3277175240



# RESIDENZA BLIGNY



# RESIDENZA BLIGNY

La residenza Bligny è stata aperta nel 2016 ed è situata all'interno del campus. Ci sono 3 possibili soluzioni:

- 4 stanze singole con bagno privato e cucina condivisa su ogni piano [Tipo A]
- 60 stanze singole con bagni condivisi con studenti dello stesso sesso e cucine su ogni piano. [Tipo B]
- 112 stanze in appartamenti da 4, con 2 bagni ed una cucina (Gli studenti non sono tutti necessariamente dello stesso sesso). [Tipo C]

Tutte le stanze hanno un mini frigo all'interno.



# PRO E CONTRO



- Situata in campus
- Ottima aula studio
- Struttura nuova
- Ambiente sereno
- Situata in una zona vivace
- Ben connessa ai tram



- Molto affollata durante le sessioni
- Limite di 2 ospiti durante le sessioni



# CANONE MENSILE

	TIPO A	TIPO B	TIPO C
INTERA	860,00€	780,00€	860,00€
1 <sup>a</sup> ISU	//	385,00€	//
2 <sup>a</sup> ISU	//	495,00€	//
3 <sup>a</sup> ISU	//	585,00€	//

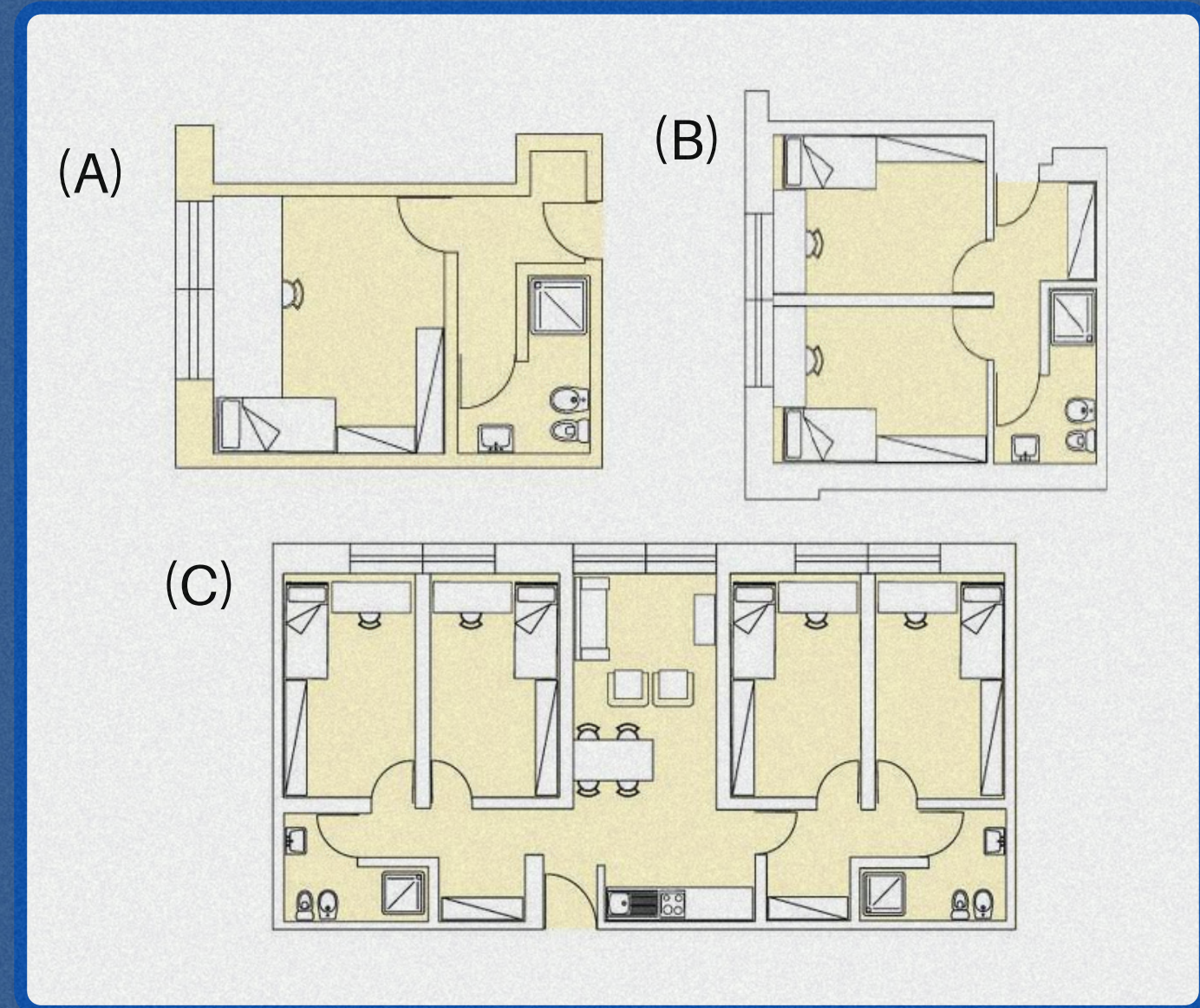



# RESIDENZA CASTIGLIONI

PER MAGGIORI INFORMAZIONI, CONTATTA:

Giuseppe Liardo ----- @giuseooeliardo\_ +39 3427450039  
Alessia Brongo ----- @\_.alessiabrongo.\_ +39 3662497117



# RESIDENZA CASTIGLIONI



# RESIDENZA CASTIGLIONI

La nuova residenza è situata in Via Castiglioni, nella zona nuova del campus e subito dopo la libreria.

All'interno della residenza si possono trovare:

- 200 stanze singole in appartamenti da 4, con all'interno 2 bagni e una cucina condivisa. Alcune di queste stanze sono a tariffa agevolata. [Tipo A]
- 40 stanze singole in appartamenti da due camere da letto ed un bagno. [Tipo B]
- Monolocali [Tipo C]



[PRESENTAZIONE VIDEO](#)

# PRO E CONTRO



- Situata in una zona nuova del campus
- Struttura moderna
- Ambiente calmo e ordinato
- Ben attrezzata su ogni piano



- Ambiente non troppo vivace
- Vista dalle finestre limitata per via della presenza delle grate



# CANONE MENSILE

	TIPO A	TIPO B	TIPO C
INTERA	860,00€	915,00€	1040,00€
1 <sup>a</sup> ISU	425,00€	//	//
2 <sup>a</sup> ISU	555,00€	//	//
3 <sup>a</sup> ISU	645,00€	//	//

Nessuna immagine disponibile

- A) Stanza singola in appartamento da 4
- B) Stanza singola in appartamento da 2
- C) Monolocale



# INFORMAZIONI UFFICIALI

Per maggiori informazioni, puoi consultare alcuni dei seguenti documenti:

[REQUISITI E REGOLAMENTO ISU A.A. 2025-2026](#)

(Provvisorio)

[TARIFFE RESIDENZE A.A. 2025-2026](#)



# PER SAPERNE DI PIU'



**Nicola Mercuri**

 **+39 3887899605**

 **@\_nicolamercuri**

